

DETALHE DAS RUAS
ESC. 1/100

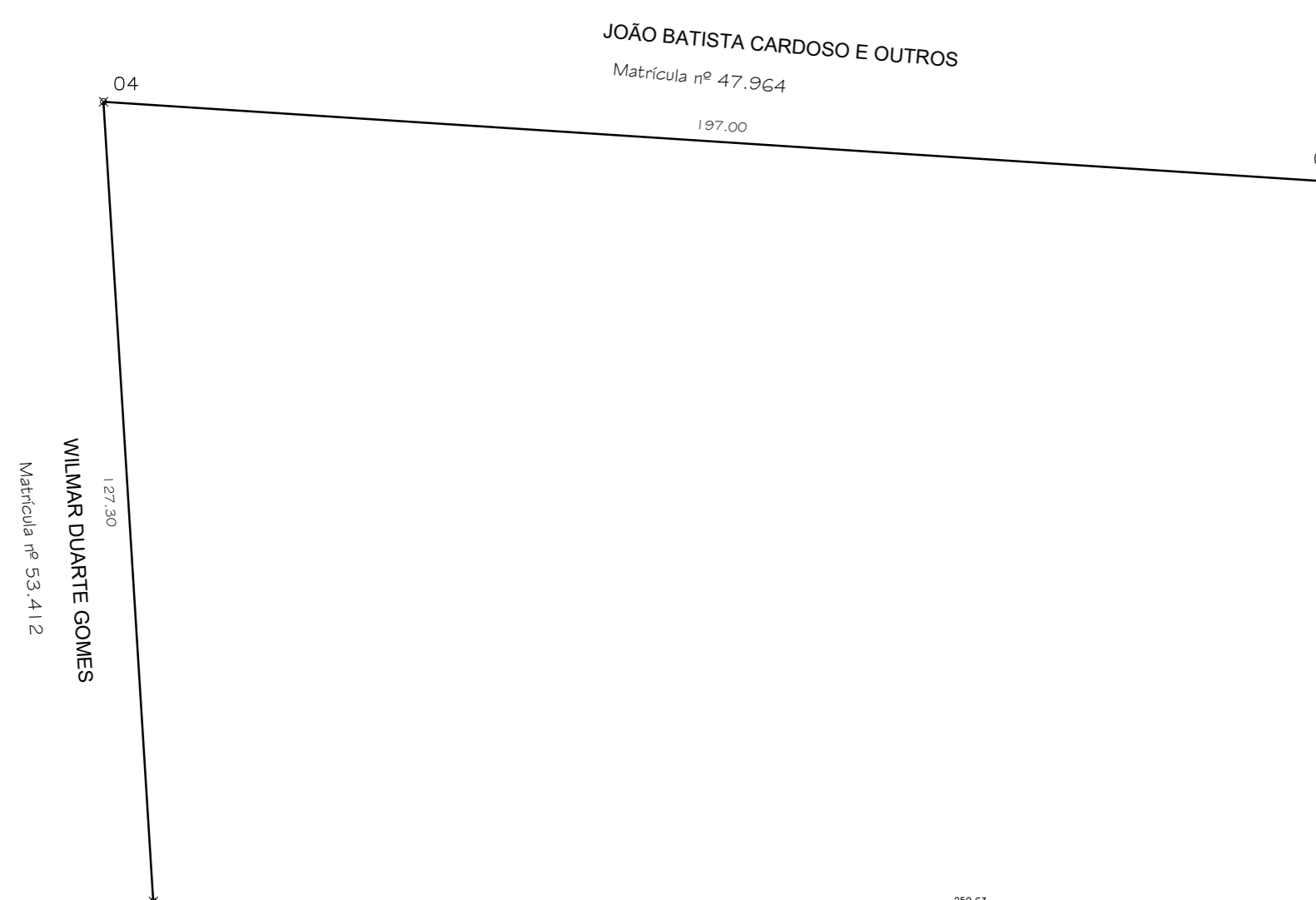

D'AVILA ADMINISTRAÇÃO E PARTICIPAÇÕES LTDA.
Matrícula nº 31.726

ROSELENE DE SOUZA WALTRICK E OUTRO
Matrícula nº 22.524

ÁREA REMANESCENTE
95.446,55 m²

IMÓVEL OCUPADO POR GASPARINO E TISSOT EMPREENDIMENTOS LTDA.
E DE PROPRIEDADE DE LIRA TÊNIS CLUBE
Matrícula nº 96.960



SITUAÇÃO

IMPLANTAÇÃO
ESCALA 1/1000

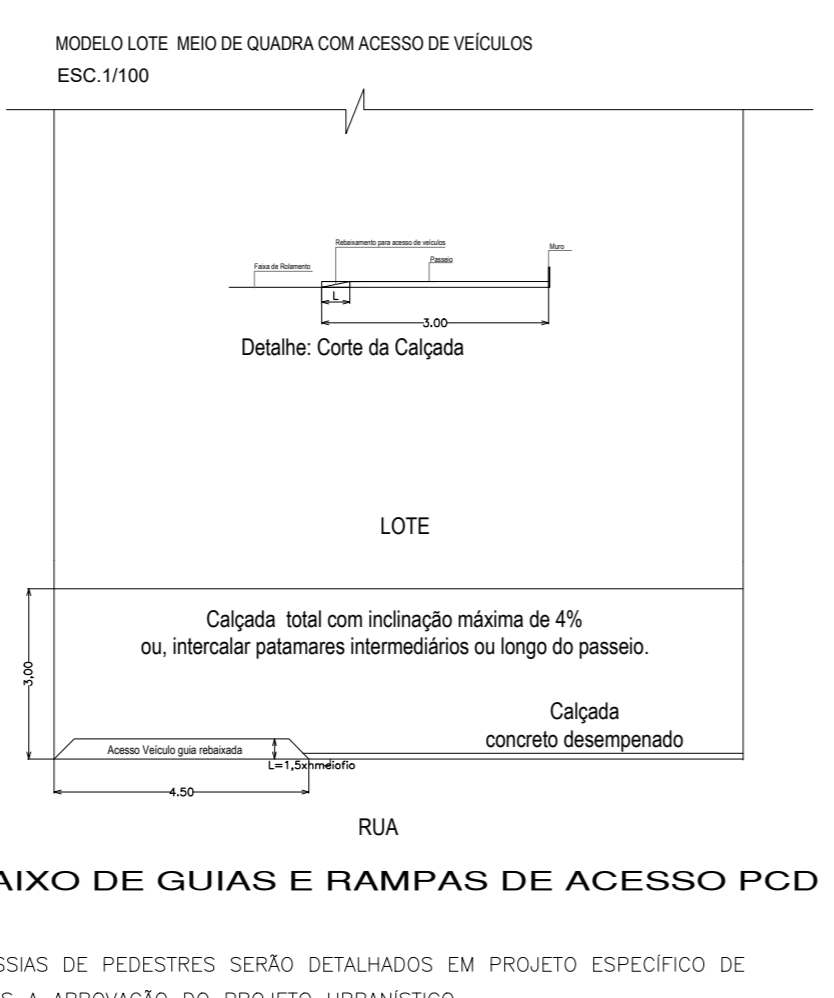
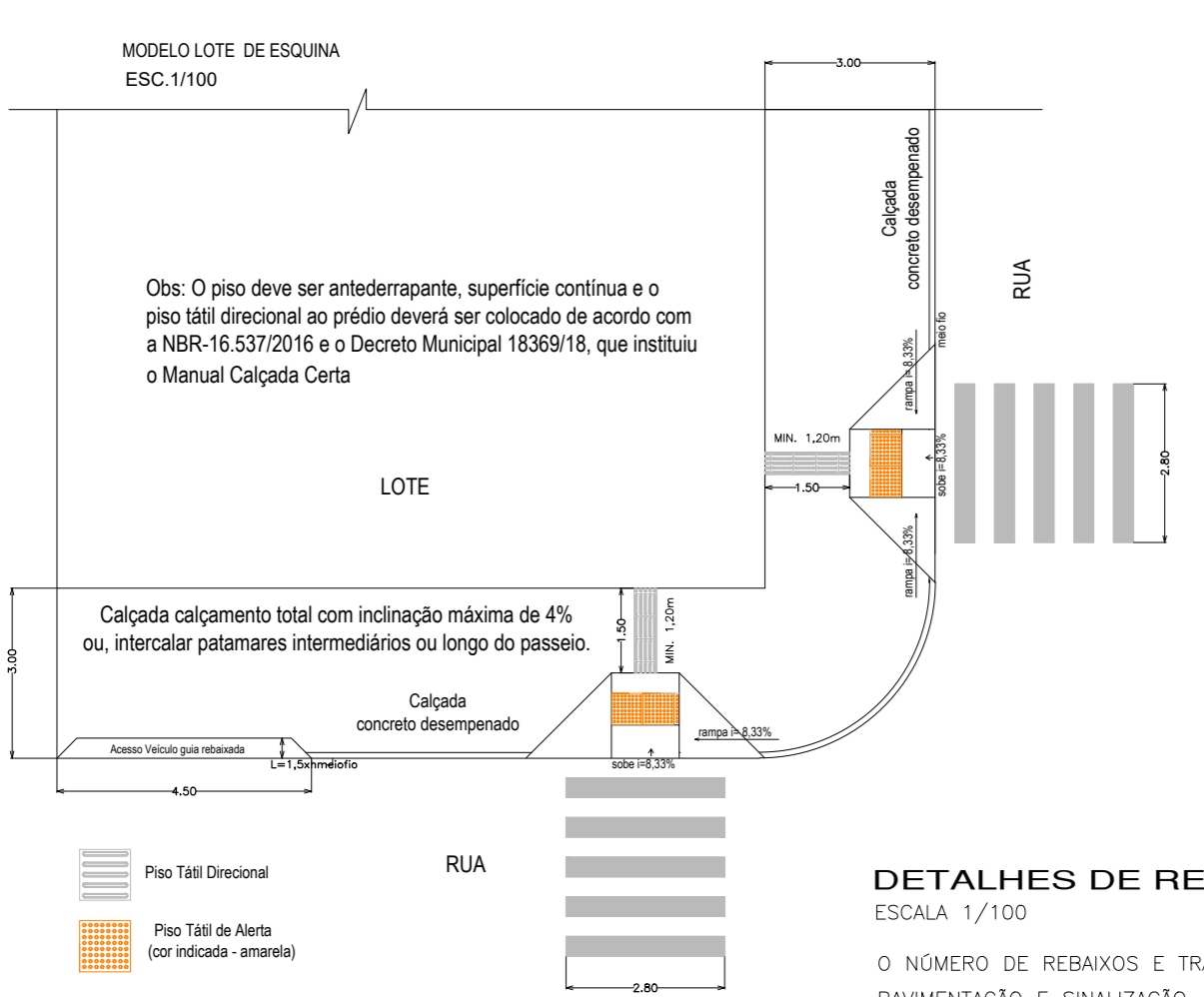

DETALHES DE REBAIXO DE GUIAS E RAMPAS DE ACESSO PCD
ESCALA 1/100

O NÚMERO DE REBAIXOS E TRAVESSIAS DE PEDESTRES SERÃO DETALHADOS EM PROJETO ESPECÍFICO DE PAVIMENTAÇÃO E SINALIZAÇÃO, APÓS A APROVAÇÃO DO PROJETO URBANÍSTICO

QUADRO GERAL DE ÁREAS		m ²
ÁREA DA ESCRITURA		133.350,30
ÁREA REMANESCENTE		95.446,55
ÁREA ATINGIDA P/ SISTEMA VIÁRIO		321,21
ÁREA PARCELÁVEL		37.582,54
RESUMO DAS ÁREAS		m ²
ÁREA DO LOTEAMENTO		37.582,54 100,00
ÁREA DOS LOTES		22.854,14 60,28
TOTAL DE ÁREAS PÚBLICAS		14.928,40 39,72
ÁREA DE RUAS E PASSEIOS		9.260,79 24,72
ÁREA VERDE		1.576,31 4,19
AVL		2.181,94 5,81
TOTAL DE ÁREAS VERDES		3.758,25 10,00
ACI		1.879,36 5,00
TOTAL DE ACI		1.879,36 5,00

QUADRA	LOTE	METRAGEM (m ²)	QUADRA	LOTE	METRAGEM (m ²)	QUADRA	LOTE	METRAGEM (m ²)	QUADRA	LOTE	METRAGEM (m ²)
A	1	428,34	B	10	360,00	D	1	366,59	E	5	395,18
A	2	360,00	B	11	360,00	D	2	366,65	E	6	364,92
A	3	360,00	B	12	484,10	D	3	366,67	E	7	368,51
A	4	360,00	TOTAL		4.844,60	D	4	366,64	E	8	374,53
A	5	370,67	C	1	495,88	D	5	364,34	E	9	425,09
A	6	369,10	C	2	360,15	D	6	363,80	TOTAL		3.589,95
A	7	367,43	C	3	360,15	D	7	363,48	ÁREA TOTAL DE LOTES		22.854,14
A	8	362,12	C	4	360,15	D	8	363,23	Nº TOTAL DE LOTES		58
A	9	499,50	C	5	360,15	D	9	363,23	OBS.:		
TOTAL		3.477,16	C	6	360,15	D	10	363,23	O TERRENO NÃO POSSUI		
B	1	403,25	C	7	427,26	D	11	363,23	DECLIVIDADE SUPERIOR A 30%		
B	2	420,00	C	8	445,18	D	12	363,23			
B	3	441,29	C	9	360,15	D	13	363,23			
B	4	369,16	C	10	360,15	D	14	580,33			
B	5	512,69	C	11	360,15	TOTAL		5.317,88			
B	6	400,17	C	12	360,15	E	1	443,93			
B	7	373,94	C	13	360,15	E	2	372,19			
B	8	360,00	C	14	454,73	E	3	394,41			
B	9	360,00	TOTAL		5.424,55	E	4	451,19			

PRANCHA ÚNICA

INDICADAS

ESCALAS: 1:1000

DATA: ABRIL/2016

REVISÃO 1: ABRIL/2017

REVISÃO 2: AGOSTO/2017

REVISÃO 3: JUNHO/2018

LOTEAMENTO RESIDENCIAL BRISAS DA ILHA

PROPRIETÁRIO: D'AGOSTINI LOTEADORA DE IMÓVEIS LTDA.
CNPJ 08.888.089/0001-86

PROJETO: LARISSA SCHMITT MACHADO DE OLIVEIRA
ARQUITETA E URBANISTA - CAU A119179-7

SUPERVISÃO: SEBASTIÃO DAVID MACHADO
ENF. CIVIL - CREA-SC 203.936-4

EXECUÇÃO: JOSÉ D'AGOSTINI NETO
ENF. CIVIL - CREA-SC 203.936-4

JOSÉ NORBERTO D'AGOSTINI
ENF. CIVIL - CREA-SC 203.936-4

LOCAL: RUA DORVAL MANOEL BENTO, distante 178m da Rua João Pio Duarte Silva
CÔRREGO GRANDE - FLORIANÓPOLIS - SANTA CATARINA - BRASIL

REF.: IMPLANTAÇÃO - SITUAÇÃO

INSC. MOB.: 52.47.053.0915.001-395

PARCELAMENTO DO SOLO - LOTEAMENTO URBANÍSTICO